

媒婆報

發現東區新魅力，體驗藝術好生活。

媒婆APP手機版免費下載！



東區，還真怪！禮多。

禮「運」大不同，媒婆刻骨不稀奇，邊送禮邊送革命？！

包你滿意：媒婆私房包裝術

靈感前哨站：送禮性格診斷書/佛洛阿德

START 你喜歡嘗試新鮮事物？... Q1-Q15 personality test questions about gift preferences.

佛洛阿德解析報告 你的送禮哲學是... A 割那型：如流星劃亮天際... B 務實型：中看還要中用...

禮 剎那型 如流星劃亮天際，追求剎那即永恆的美好！

視覺系 老字號的短「綻」美麗-「延吉花市」送禮囉！布幕拉起，花枝招展粉墨登場！



人生中總有一些超人氣的時刻需要盛大的花開錦簇來烘托... 老字號延吉花市已經悄悄地服務東區人三十多年了...

味覺系 一秒開啟話題，人氣破表-「TIM & MEL法式甜品輕食」

味覺系 一秒開啟話題，人氣破表... 好久不見！千言萬語，一時不知從何開始敘舊情...

嗅覺系 瞬息的豐富場景-「氣味圖書館」舖天蓋地，霸佔氧氣，一種體內循環的心意相隨。

氣味圖書館 用豐富的創意將意想不到的名詞與氣味相合... 如果記憶是一本書，味道就是一只書籤...

觸覺系 彈指間，輕盈細緻的土地關懷-「阿原肥皂」

阿原肥皂 手感、天然的代名詞，強調好氣味、好味、好滋味... 阿原肥皂從從地阿原(阿原肥皂創辦人)

送 終點站：「禮運」大不同

送 終點站：「禮運」大不同... (A類型)心意至上... (B類型)創意搶鮮... (C類型)新科技出招...

雋永型 折開禮物，交心加乘。送禮，更送知心與默契！

B2 聽見幸福音樂盒... B7 愛得你安... 聽見幸福音樂盒... 愛得你安...

248農學市集... 農學私廚... 好命茶... 好命果... 好命茶... 好命果...

東區，包你滿意

包 華爾登場前的妝點 把預算交給「包達人」盤算... 華爾登場前的妝點 把預算交給「包達人」盤算...

好命茶... 好命果... 好命茶... 好命果...

送 終點站：「禮運」大不同

送 終點站：「禮運」大不同... (A類型)心意至上... (B類型)創意搶鮮... (C類型)新科技出招...

送 終點站：「禮運」大不同... (A類型)心意至上... (B類型)創意搶鮮... (C類型)新科技出招...

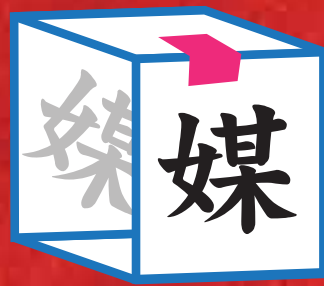

# 私房包裝術

編輯室娘子軍私房包裝術，會心一包，分享創意，教您花小錢贏得目光

## 包術一：網功了得！阿媒紅線包



**材料：**雜誌、毛線、紙盒  
**工具：**剪刀、美工刀、打洞機

「吊牌小卡」：依照個人包裝搭配，選定雜誌的一面內頁，剪裁成喜歡的形狀。(阿媒示範：心型)

小撇步：建議於小卡背面黏上一層厚紙板，寫下祝福的話。

把串上毛線的小卡，緊緊地纏繞在禮物盒上數圈。

小撇步：毛線的圈數多寡，會直接影響整體的包裝呈現，可自行調整。

纏繞完成後，將小卡輕輕夾在線圈裡固定，大功告成！

## 包術二：愛地球！「綠色」環保包



**材料：**照片、可以廢物利用的舊海報、紙盒  
**工具：**美工刀、膠帶、雙面膠

首先裁切出需要使用的部分，並且選定正面包裝的圖案。

從保留正面的部分開始包，小撇步：包裝紙正面朝地，背面朝天。

在包裝紙上劃出一個四方缺口，可放進照片大小的框框。

將照片鑲嵌在包裝紙上營造私房感，大功告成！

## 包術三：反主為客！絲巾反串秀



**材料：**紙袋、絲巾、卡片、紙盒

把卡片跟禮物放進紙盒裡。

將禮物絲巾包裹在紙盒反面，打上第一個結，並注意紙盒四角必須被絲巾包裹住，翻轉打上第二個結將盒四面都被包裹，並將結的尾端整齊收整在縫隙中。

把包好的成品放進紙袋裡，大功告成！

## 拿禮，媒折！別出心裁

手工製成的小型有寓意的禮物，可以贈予片、自製黏貼、剪貼、折疊、讓物品增加一份心意上一層

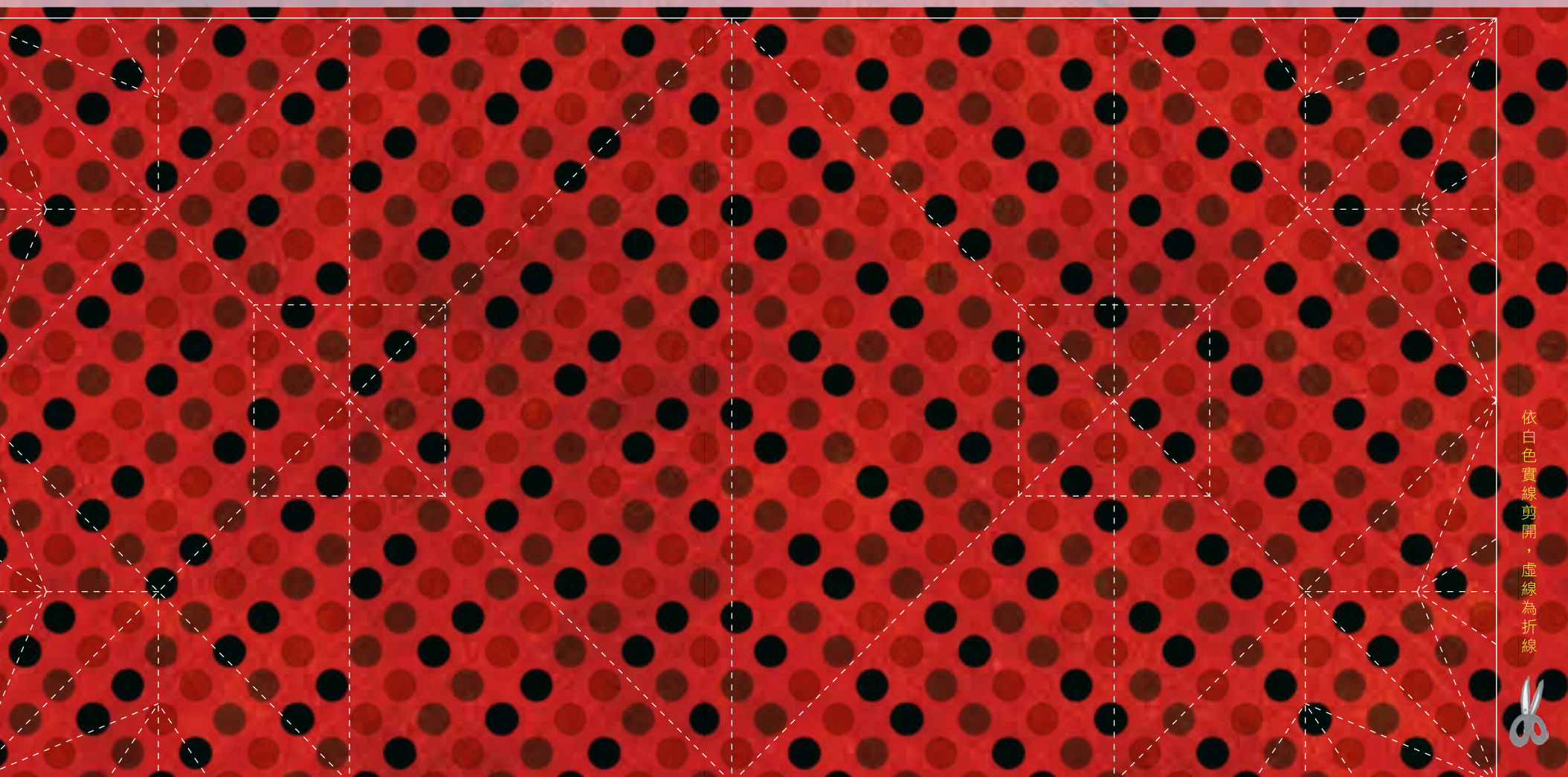
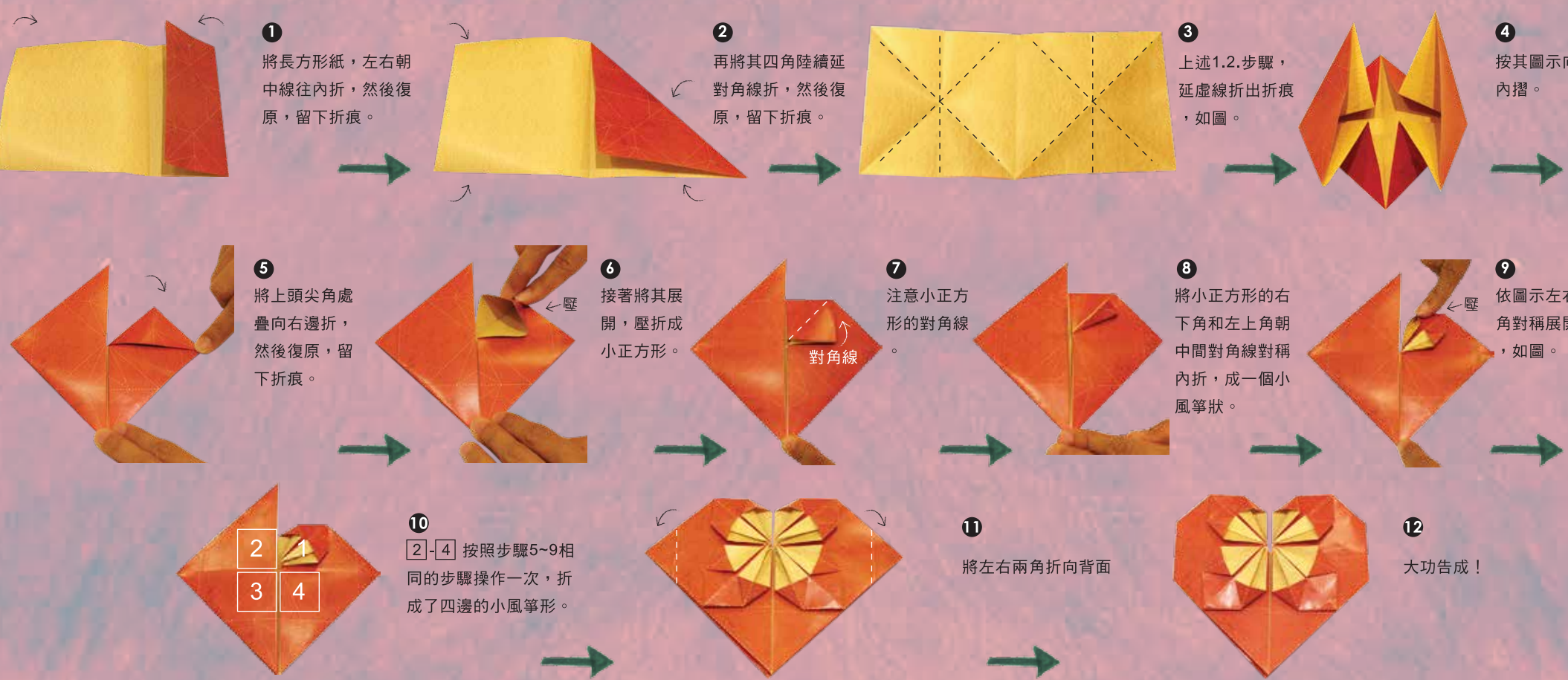

## 東區包材路線！

### 生活百貨類

雜貨店不僅最貼近你生活，也是挑禮包裝的靈感發源地。經過媒媒的明察暗訪，不管是連鎖的日系用品店或是在地的台式雜貨店，通通列舉給你。

- b1** DAISO 大創百貨
  - 忠孝東路四段200號9樓
  - (02)8773-9098
  - 11:00-21:30 (週日-週四)
  - 11:00-22:00 (週五-週六)
  - 全館39元均一價，基本美工用品、日系包材種類齊全
- a3** 彩遊館
  - 忠孝東路四段309號
  - (02)8771-8318
  - 10:00-23:00 (週一-週六)
  - 10:00-22:30 (週日)
  - 百元平價生活用品，日式風格包材
- b6** 格子畫
  - 延吉街153-1號
  - (02)2711-9173
  - 11:00-22:00 (週一-週六) 13:00-21:00 (週日)
  - 無奇不有的包材挖寶天地，二手舊物、文創商品寄賣
- b3** 達旺生活館
  - 忠孝東路四段216巷40弄3號1樓
  - (02)2711-9341
  - 9:00-22:00
  - 縮小販賣店
  - 五金工具、辦公文具、生活用品一應俱全

### 文具類

- b4** 學雅書局
  - 忠孝東路四段216巷48號
  - (02)2751-4748
  - 10:00-21:30; 12:00-21:30 (週日)
  - 各式紙巾、紙捲齊全
  - 重點手工藝材料 (黏紙、膠帶、膠花、羽毛、鈕扣)

### 五金行類

- a2** 德明文具
  - 延吉街72-1號2樓(7-11樓上)
  - (02)2751-2654
  - 10:00-22:00 (週日公休)
  - 家庭式文具店，提供外送服務
- b5** 金石豐文具店
  - 忠孝東路四段230號
  - (02)2781-6303
  - 10:00-22:00 (週日-週五)
  - 10:00-22:30 (週六)
  - 進口文具精品、美工用品、台灣文創商品
- b8** 大有文具
  - 延吉街160巷3號
  - (02)2751-0489
  - 9:30-21:30
  - DIY裝飾材料 (彩色貼紙、不織布、串珠)
- c4** 久大文具
  - 忠孝東路四段71-1號2樓
  - (02)6617-1234
  - 10:00-22:30
  - 平價連鎖文具店
- c3** 派對商店類
  - 派對商店類
    - 敦化南路一段190巷3號
    - (02)2776-4667
    - 10:00-21:00
    - 造型氣球、派對用品 (佈置商品、裝扮道具)
    - 大型道具租借、會場布置服務

### 五金行類

- b2** 萬豐五金行
  - 忠孝東路四段216巷36號
  - (02)2771-0468
  - 9:00-21:00 (過年除外)
  - 家庭五金雜貨
  - 在地經營30年，兼裝鎖配鎖
- b10** 永發刻印配鎖專門店
  - 忠孝東路四段216巷62號之2
  - (02) 2778-3450
  - 9:00-20:00 (週一-週五)
  - 9:00-17:00 (週六)
  - 刻印、配鎖
- b9** 國泰專業鎖店
  - 延吉街170巷1號
  - (02)2752-8589
  - 9:00-22:00 (週日公休)
  - 刻印、配鎖
- a1** 巧五金鎖配鎖
  - 延吉街68號-20
  - (02)2771-8169
  - 9:00-21:00
  - 刻印、配鎖

### 鎖店、刻印店

## 哪裡有媒媒報報？

- b10** 好禮雜貨 VVG BISTRO / 02-8773-3533
- b10** 好禮雜貨 VVG TABLE / 02-2775-5120
- b10** 好禮雜貨 VVG Something / 02-2773-3358
- b10** 好禮雜貨 VVG BONBON / 02-2711-4505
- b10** 神旺大飯店 / 02-2772-2121
- b10** A House / 02-2778-8612
- b10** SE[RE] service / 02-2751-0106
- b10** mucho mucho / 02-2721-0630
- b10** 廣記商業社 / 02-2772-2010
- b10** 滿庭 HARNNATHANN / 02-2752-5556
- b10** figure 21手工包 / 02-8771-4498
- b10** MALIN-GOETZ / 02-2772-8990
- b10** PStapas / 02-2740-9090
- b10** 朵配 / 02-8773-8486
- b10** 行禮會台北教書 / 02-2721-3242
- b10** 禮寶 / 02-8771-4331
- b10** happy hi / 02-2776-8693
- b10** NONZERO / 02-2772-8630
- b10** HC hair culture / 02-2776-8199
- b10** akuma casa / 02-2701-9227
- b10** Stupid Uncle / 02-2711-6691
- b10** miho / 02-2721-7823
- b10** Pinkie 野餐 / 02-2771-0820
- b10** TIM&MEL / 02-2752-1829
- b10** 菓品教商店 / 02-2775-5977
- b10** C25藍咖啡 / 02-2781-8909
- b10** 對應龍 II / 02-2781-2224
- b10** Mr. Paço pizzeria / 02-8771-3102
- b10** 花徑閣咖啡館 / 02-8773-2234
- b10** N.Y. BAGELS CAFE 仁愛店 / 02-2752-1689
- b10** 富邦藝術基金會 / 02-2764-6655
- b10** 華夏藝術管理學院 / 02-2773-9998
- b10** TSUMORI CHISATO / 02-2771-7816
- b10** VISAVIS Design / 02-2779-0085
- b10** Vanger / 02-8771-7348
- b10** hip hair culture / 02-2778-0033
- b10** 瑞澤 RENASCENCE / 02-8773-0098
- b10** whole house for hair / 02-2772-3373
- b10** AVEDA 3rd Place / 02-2740-1038
- b10** AVEDA Northern Salon / 02-2772-1006
- b10** AVEDA 唯麗沙髮 / 02-2773-9998
- b10** 小茶藝咖啡館 / 02-8772-6160
- b10** kiki cafe / 02-8771-6008
- b10** BIRKENSTOCK / 02-2773-2021
- b10** JIMI SKATE SHOP / 02-2741-2907
- b10** Lomography Gallery Store Taipei / 02-2773-6111
- b10** HRC Dance Academy / 02-2711-3104
- b10** Papabubble / 02-8773-0955
- b10** alianhahah / 02-2779-0608
- b10** breakbreak17 / 02-8772-6560

插畫：陳詩琪，又名包粉。  
台中出生，曾放年一掃赴英國和西班牙生活，日前回到小時候住的舊公寓，成立工作室，畫插畫、做設計，也做東西、拍片、料理，和作伴。  
英國布萊頓大學插畫研究所畢業，曾獲2006英國V&A年度插畫獎。  
更多作品請看<http://chenchuli.blogspot.com>