ART MAP 05 2009 · 12月

媒婆報

發現東區新魅力，體驗藝術好生活。

一日「療」然 逛東區

對自己好點開始 心理測驗找出你的療癒路線
療癒系課課報告 精神打空療癒百課
一日「療」然 東區超精細療癒地圖

富邦藝術基金會 www.fubonart.org.tw

寫在前面

“病”不是你所想的這樣

我們在討論這一刊的媒婆報主題，人來人往的辦公室見到的人都貼上了體溫檢查的有色點點，小貼紙代表的意思就是說「不管怎麼樣現在的你沒有發燒，但也不能主張你沒有感染H1N1！諷議的病毒一跳從被到人群謬著補充預點物的免疫力和相似的物種結構，肉類無法見的體型，搏擊我們看似威猛強壯的腸體，突襲著2012的末日預言，選台器上我們被選年壓和無時無刻充滿恐慌的名嘴們弄得心力交瘁，要在這種節骨眼談療癒有一種黑色的台式幽默，但也有一種不分冒派全民都適用的需求性。

啊～我想。

從地球開始反撲，大自然固擊的水災、地震、乾旱外，在這麼久之後，我們終於要面對這過程中所創造的結論，現代人的功課除了愛地球和幫助老、殘、窮讀專家口中的M型不要大快往三個尖角扯去，只好在胃病、失眠、恐慌、憂鬱的文明病中填上自己的姓名入座，也就是因為如此，療癒有了機會成為所有事情的故事、功能、還有目的，我們的身心靈都有缺口，所以我們很需要填補，位食次住行種種方向打氣加油，只要提出對健康有用的都會多出2%的業績。

行走在東區，想一探這樣的現狀到底有多細密，發覺“療癒”置入的程度整根錯結，新世代不受社會觀感中低調不張揚的模式束縛，反倒是從裡到外散發與保證，並且很感動的主張因此找到了自信、建立人際與邁向獨立運轉的一條大道，如果剛好都是疑的，實在有剛卡質單的重動，結且不論是商業手段還是消費者心理被活活釘牢，東區如果看得真切一點就是一塊救贖之地。

從一碗湯，到一雙有竹碳加持的襪子，從有精油香氛的瑜珈教室到窩著有機的蔬菜蔬菜，鄰壁上反射著五腳六臂，明星和名模見證美的無懈可擊，我們在選擇題中給了有“療效”的答案最高的得分，既然如此，在愛用實用的前提下，我們透過瞳瞳的方式，翻閱出位於東區和療癒相關的蛛絲馬跡，幻化成清楚好用的指南地圖，讓您按需求找到滋足和填補。

既編看到本刊的所有好朋友，無論2012的預言是否來臨，珍惜當下放鬆胴頭，再忙都還是要給自己一身汗，多吃有機蔬果和技三五好友喝喝養精蓄氣養生鍋，凜冽冬日如果手頭剛好不方便，別忘了友情的安慰比什麼都快樂！

媒婆編輯部

趣味心理測驗-佛洛阿德

所謂對症下藥，是療癒的第一招，先對自己好點開始一番吧！

START

1. 曾有兩次以上的暗戀經驗
   □ YES →前往Q3
   □ NO →前往Q2
2. 希望能再瘦一點
   □ NO →前往Q4
   □ NO →前往Q9
3. 曾經該過辦公室戀情
   □ NO →前往Q2
   □ NO →前往Q6
4. 喜歡聽音樂
   □ NO →前往Q8
   □ NO →前往Q5
5. 認為友情和愛情一樣重要
   □ NO →前往Q12
   □ NO →前往Q19
6. 喜歡觀賞美麗的事物
   □ NO →前往Q4
   □ NO →前往Q7
7. 比較喜歡西式早餐
   □ YES →前往Q5
   □ NO →前往Q13
8. 在路上逛街，曾有路人來搭訕問路嗎
   □ YES →前往Q12
   □ NO →前往Q10
9. 曾喜歡過朋友的情人
   □ YES →前往Q10
   □ NO →前往Q11
10. 喜歡做ＳＰＡ放鬆身體
    □ YES →前往Q12
    □ NO →前往Q14
11. 全身衣服配搭多以一種顏色為主，不會有太多色彩
    □ YES →前往Q10
    □ NO →前往Q17
12. 一兩天沒運動，就會覺得不對勁
    □ YES →前往Q15
    □ NO →前往Q14
13. 你怕孤單，喜歡有人陪伴
    □ YES →前往Q15
    □ NO →前往Q16
14. 會盡量看事情好的一面
    □ YES →前往Q15
    □ NO →前往Q16
15. 購物會讓完品質和設計，多花點錢也願意
    □ YES →前往Q19
    □ NO →前往Q20
16. 會閱讀心靈成長書籍
    □ NO →前往Q20
    □ NO →前往Q21
17. 會用環保袋或環保杯
    □ NO →前往Q18
    □ NO →前往Q14
18. 會注意流行資訊
    □ NO →前往Q21
    □ NO →前往Q19
19. 無法忍受別人做事
    □ YES →前往Q20
    □ NO →C型
20. 你常會主動邀約一堆朋友出來玩
    □ YES →A型
    □ NO →B型
21. 認為男人理所當然應該照顧女人
    □ YES →前往Q20
    □ NO →C型

佛洛阿德診斷結果

A型 飲食型療癒
你的生活步調很緊凑，除了上班，你的私人活動也不少，行程表排滿滿，每天忙得團團轉，身體和精神都需要補充能量。建議要和朋友聚會聊天的你，改邀約在健康與食補餐廳，從飲食中得到最佳療癒，實際從美味食物吸收好養分。
可參考「喝了就上」

B型 生活美學型療癒
你很有自信，自抵感覺良好，認為心靈的美貨，遠比肉體的美好重要。但是你有時也會對自我期許太高，會因為達不到目標而沮喪，建議你從生活美學尋找療癒力量，充實心靈能量，激發更多你所不知道的潛能。
可參考「是了就有內涵」

C型 舒展型療癒
你是有個性的人，做人做事都很有自己的主張和堅持，不會隨波逐流。不過你時常繃得太緊，不僅得過度放鬆，還必須隨時調整，才能避免疲勞或身體疾病。你適合從平靜與緊想的舒展式療癒著手，讓你的肢體和心情都得到鬆弛舒展。
可參考「拉了就放」

D型 審美型療癒
你熱衷於學習，見聞廣博，還有著強烈正義感，做事講究方法和效率，偏愛有步驟的方式。混合SPA和保養的店家較適合你，在身體和臉部進行療癒的審美「課程」，有計畫的重造精緻神全都煥然一新的你。
可參考「課程就放我」

E型 觸覺型療癒
個性溫和的你，需要人與人之間的親近關係，你對人信賴和依賴，在的接觸與接指中，能感受到放鬆與舒緩。建議你從觸覺型療癒著手，在觸覺中放鬆，能有效紓解生活、人際關係和工作的壓力，重新找回快樂的能量。
可參考「按了就對」

佛洛阿德簡介
●星座和心理測驗專家 ●《蘋果日報》周日投資王《星座運勢》專欄作家、《自由時報》、《7-watch》、●在PChome Online創辦華人世界首位心理測驗網路報《心理遊戲電子報》，發行《明日星運排解報》、《play心理遊戲》等電子報 ●著作：《2009星座好運對》系列12本（布克文化）、《佛洛阿德VS.羊格之心理遊戲101》（圓神）、《佛洛阿德之心理遊戲偵探部》《圓神》、《佛洛阿德世愛心理遊戲》《尖端》等。

REPORT-東區數字報告

您的第一志願「療癒系」

飲食	審美	經絡按摩	瑜珈	醫療院所
17	35	34	8	46

療癒系，第一志願是…
醫療院所奪冠！審美緊追在後，經絡按摩位居第三！

讓人意料之外的，東區排除醫療院所，與身體療癒相關的店家有94家，其中為數最多的，竟是醫學美容院，緊隨在仝踏風暴前，於所數目更多，不過經絡按摩類的數目雖為34家，但還不包含各行各業置入性的按摩服務，如各大小髮廊的剪頭按摩等。而且，除了由真人處理的按摩外，甚至還有按摩椅專賣店，按摩竟重要到讓人想打包回家，需求程度其實也不遜多讓。

療癒的高度

療癒這件事是有高度的，不是門檻高，而是樓層高。目前東區療癒店家中，最高的樓層是16樓的Space Yoga，我們或許能從幾個角度看待這現象：

真功夫最過表面功夫：療癒這件事，或許不需要華麗店門吸引顧客，因為本來最重要的招徠重點，又或者大家都太過需要，所以不需漂亮的門面誘拐或挑逗消費。

顧「上下」左右而言他：療癒的面向可能源自隱密的需求，藏身在大樓中，就算被拍到，也可以有很多說法，給顧客好的藉口，也是服務的項目之一。

療癒的包裝

縱橫古今：除了古董古玩，朝代越久越值錢外，以東區的流行時尚而言，現古風再造也不會超過20世紀，但在療癒的領域，含蓋的程度無遠弗屆，漠方推拿，皇帝貴婦，傳奇故事與民族傳統是最不著痕跡的商業包裝，而古意盎然的裝潢，或是身上佈滿紋綠的小鋼人，更是營造氛圍的要角。

修辭學跨越國籍：「2小時讓您回復青春美麗，補充活力，神采飛揚」，療癒修辭不只這些，異國想像更是必備。巴黎，透露出SPA裡仕女的高級感；泰國，給人融合Villa的度假感以及東南亞異香的神秘氛圍；日本，傳遞一種先進且精緻的氣質，喜修辭提供療癒的想像，是真功夫外另一個重要的技巧。

療癒，背後的密語是…。

在掃街的過程裡，小媒婆們漸漸感受東區人對自己的看法，覺得自己體重過重，但髮養過少；論上的皺紋和斑點過多；運動不能自己胡來，要有方法步驟，若從另一個角度看，東區人認定想要的平衡，或許是溫度、擁抱、觸摸，或者是起而行的行動力吧，在食補篇中，尋求與家人、朋友群聚的溫度；推拿中，拋開工作的瞬處夜談，回復跟人最近的距離。你呢？你的療癒動機是什麼？

動 筋絡舒展

A1. Be Yoga
復興南路一段219巷15號1樓
(02) 2752-5005
10:30 ~ 22:00 (週一至五)
10:30 ~ 16:30 (週六日)

A2. Space Yoga
安和路一段27號16樓
(02) 2773-8108
06:00 ~ 23:00 (週一至五)
06:30 ~ 22:00 (週六)
06:00 ~ 22:00 (週日)

A3. PURE YOGA
忠孝東路四段151號
(02) 8161-7885
06:30 ~ 23:00 (週一至五)
08:00 ~ 23:00 (週六日)

A4. 嘛哪瑜珈
敦化南路一段187巷26號1樓
(02) 8771-4362
14:00 ~ 21:30 (週一至五)
11:00 ~ 16:00 (週六)

A5. 洪光明瑜珈生活
大安路一段101巷10號2樓
(02) 8773-1640
08:00 ~ 21:00

A6. 亞洲體研BodyLab
敦化南路一段187巷9號2樓
(02) 2776-5988
10:00 ~ 21:30

A7. 辰羽專業舞蹈教室
忠孝東路四段209號9樓之1
(02) 8771-5267
11:00~21:00
11:00~16:00 (假日)

A8. 加州健身中心
忠孝東路四段201號
(02) 2773 -9000
06:00 ~ 24:00 (週一至五)
08:00 ~ 24:00 (週六日)

身體舒展 (Be Yoga提供)

要「瘋」入佳境，工作才能漸入佳境。減緩平日累積的緊繃感，你可以這樣做（建議連續五次）：

1. 盤腿坐於椅子上，或腳掌踏地平放，坐直，雙手合掌。
2. 兩手抓胸，四指在前朝指在後，肩下打開，肩膀放鬆。
3. 配合深呼吸，吸氣時上半身向左轉。
4. 吐氣往右，接著將吸吐的時間加快，一吸一吐，左轉右轉，持續三十秒至一分鐘，運動脊椎，幫助放鬆。
5. 肩膀向後打開，放鬆平時緊繃的肩頸部位。
6. 雙手打直向上延伸，吸氣。
7. 吐氣雙手往下，保持吸氣手往上、吐氣手往下的動作，然後加快速度，做起來會像鍛鍊的感覺一般，在從動作1, 開始，重複約5-6次。

食 飲食

B1. 食草植物園
忠孝東路四段216巷11弄10號
(02) 2721-6856
11:00 ~ 15:00 (午餐)
17:00 ~ 22:00 (晚餐)

B2. 越根香有機食品
仁愛路四段27巷4弄16號
(02) 2721-0832
09:30 ~ 21:00 (週一至五)
11:30 ~ 20:00 (週六日)

B3. 倍磊園
仁愛路四段71巷17號
(02) 8773-3160
11:30 ~ 14:30 (午餐)
17:30 ~ 22:30 (晚餐)

B4. 蓮餘根湯
安和路一段19號
(02) 2771-8899
11:30 ~ 21:30

B5. 黑逗隨建構食坊
敦化南路一段190巷48號
(02) 2771-9779
11:00 ~ 23:00

B6. 何首烏菓幸福餐廳
忠孝東路四段146巷1號
(02) 2740-0979
11:30 ~ 14:00 (午餐)
16:30 ~ 21:00 (晚餐)

B7. 藥植排骨
忠孝東路四段216巷34號
(02) 2772-0966
10:30 ~ 21:00 (週日公休)

B8. 健康密碼餐廳
忠孝東路四段170巷17弄7號
(02) 2705-5988
11:30 ~ 22:00 (週日公休)

B9. 寬心園
仁愛路四段345巷4弄49號、51號
(02) 2721-8326
11:30 ~ 21:30

B10. 天然密碼膠原蛋白鍋
大安路一段83巷7號
(02) 8772-7455
12:00 ~ 22:00

B11. 若荷甜食時尚餐廳
敦化南路一段160巷58號
(02) 2752-0838
11:00 ~ 22:00

B12. 大環淨有機自然食品
敦化南路一段236巷11號
(02) 2741-5537
08:00 ~ 21:00

B13. 聖德科斯天然有機食品
大安路一段6號
(02) 2731-7137
08:00 ~ 22:00 (週一至五)
09:30 ~ 21:30 (週六日)

B14. 自然黃有機生活保養用品
忠孝東路四段181巷27號
(02) 2779-0058
13:00 ~ 22:00

B15. 寶居有機中國次鍋
忠孝東路四段128號2樓
(02) 2772-5123
11:30 ~ 22:00

B16. GC關鍵生命保健食品
忠孝東路四段170巷5弄18號
(02) 2752-3637
11:00 ~ 20:30 (週一至五)
12:00 ~ 20:30 (週六日)

B17. 老行家雞生燕窩
大安路一段80號1樓
(02) 8772-6726
11:00 ~ 22:00

有機補充 (等茶之友提供)

冬天一定要喝熱水保暖的你，有更好的選擇，推薦您獨家熬煮三款好配方：

薑花本耳茶：是天氣冷容易緊張涼的救星，止咳化痰，也是肺的清道夫，熱冷喝兩相宜。

紅寶蜜茶：這一款裡頭有寶，是個不折不扣枯寒聖品，讓你全身迅速夏燒

枸杞蘭茶：有助通暢氣的桂圓，可以讓你臉色紅潤、熱意通後的桂圓，有養顏乾經通烘焙過的口感，很好吃

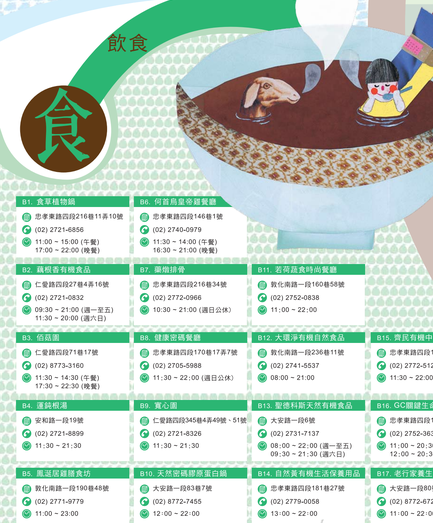

補氣養神茶與煲湯 (第34屆食1.正大中國行)

手腳冰冷、暖暖包不夠用？不想再用氣辣鍋當一時的過關好種？你可以這樣做：
東區經營28年的老字號中國行「正大中國行」的秋老闆傳授：

抓氣調養身體的好時機一立冬時節，持續一個月，在三餐中烹調(看顧材和食材的湯)，就可以健康免疫力，防範疾病產生，而且身體也會有恆定的溫暖感。

所謂氣血循環的意思是：
第一代表職場，代謝良好可避免冬季手腳冰冷、血~運行停止、臉色會紅潤

作法簡單：在日常烹調熱湯中加入適性藥材即可補血補氣，養顏美味與功效：
◎ 魚(鰹頭、胸配：昂哥、黃魚，可去暖且潤腸不會太腥
◎ 補肉+紅棗、補腎要甘苗產補
◎ 鍋人參、西洋參
◎ 鵪魚肉桂，富含蛋白質

醫 醫療院所

E1. 臺北市立聯合醫院仁愛院區
仁愛路四段10號
(02) 2709-3600
請參考門診時刻表

E2. 財團法人國泰綜合醫院
仁愛路四段280號
(02) 2708-2121
請參考門診時刻表

E3. 赴圍法人中山醫院
仁愛路四段112巷11號
(02) 2708-1166
請參考門診時刻表

E4. 財團法人宏恩綜合醫院
仁愛路四段71巷1號
(02) 2771-8052
請參考門診時刻表

E5. 財團法人中心診所醫院
忠孝東路四段77號
(02) 2752-3311
請參考門診時刻表

E6. 馬大勳婦產科診所
安和路一段11號之1樓
(02) 2752-7321
15:00 ~ 21:00 (週一至五)
15:00 ~ 18:00 (週六)

E7. 林黃對家庭醫學專科診所
大安路一段2之1號
(02) 2731-7557
09:00 ~ 12:30 / 14:30 ~ 18:30 / 19:00 ~ 21:45 (週一至六)

E8. 趙頌芽醫
忠孝東路四段172巷32弄1號3樓之1
(02) 2721-4837
15:00 ~ 21:00 (週一至五)
15:00 ~ 18:00 (週六)

E9. 通健復健科診所
忠孝東路四段183號8樓之1
(02) 8771-7039
08:00 ~ 22:00 (週一至五)
08:00 ~ 18:00 (週六)

E10. 世賓婦產科
忠孝東路四段176號4樓
(02) 2711-6500
13:00 ~ 22:00 (週一至五)
09:00 ~ 17:00 (週六)

E11. 明悅中醫診所
忠孝東路四段208號3樓
(02) 2771-3370
11:00 ~ 22:00 (週日公休)

E12. 敦南誠貝爾眼科
敦化南路一段216號3樓
(02) 2740-0960
週二休診，請參考門診時刻表

E13. 幸福婦產科
忠孝東路四段128號4樓、5樓
(02) 2776-2222
09:00 ~ 21:00 (週日公休)

E14. 怡臺牙醫診所
忠孝東路四段120號9樓D棟
(02) 2752-7275
請參考門診時刻表

E15. 孫子王牙醫診所
忠孝東路四段120之7號7樓
(02) 8772-0561
14:00 ~ 20:30 (週一至五)
10:00 ~ 18:00 (週六)

E16. 華品牙醫
忠孝東路四段183號3樓之1
(02) 2751-3457
14:00 ~ 17:30 / 19:00 ~ 21:00 (週日公休) (預約制)

E17. 明曜牙醫診所
忠孝東路四段170巷5弄16號
(02) 2741-9896
09:30 ~ 12:00 (週一至六)
13:30 ~ 21:00 (週日)

E18. 林慧雯婦產科診所
忠孝東路四段210之1號2樓
(02) 2711-7111 / 2711-7122
請參考門診時刻表

E19. 克加菲牙醫
仁愛路四段151巷39號2樓
(02) 2731-5566
請參考門診時刻表

E20. 康和診所
忠孝東路四段216巷11弄8號1樓
(02) 2752-3234
請參考門診時刻表

E21. 理想家牙醫診所
忠孝東路四段162號6樓
(02) 2772-0128
14:00 ~ 21:00 (週一至五)
10:00 ~ 17:00 (週六)

E22. 頂好林耳鼻喉科
敦化南路一段160巷50號
(02) 2751-3457
07:30 ~ 22:00 (週一至五)

E23. 敦南牙醫聯合診所
敦化南路一段192 號2樓之1
(02) 2711-0018
14:00 ~ 21:00 (週一三五)
09:30 ~ 21:00 (週二四)

E24. 新慶生診所
敦化南路一段233巷43號
(02) 8771-0288
10:00 ~ 20:00 (週日公休)

E25. 大元聯合診所
仁愛路四段151巷21號2樓
(02) 2721-2367
13:30 ~ 21:00 (週二至六)

E26. 鴻林牙醫診所
復興南路一段135巷11號
(02) 2773-3790
15:00 ~ 21:00 (週一至五)

E27. 大學眼科
忠孝東路四段76號2樓
(02) 2740-7890
09:00 ~ 21:30 (週日公休)

E28. 柏生醫合診所
仁愛路四段137號2樓之1
(02) 2777-2079
預約制

E29. 張尚哲婦產科診所
忠孝東路四段210號4樓
(02) 2772-1222
10:00 ~ 21:00 (週一至五)
10:00 ~ 12:30 (週六日)

E30. 御庭中醫診所
敦化南路一段238巷4號
(02) 2721-5353
14:00開始17:30開始 (週一至五)
09:00開始14:00開始 (週六)

E31. 敦南齲齒牙醫
敦化南路一段252巷17號
(02) 2731-3456
09:00 ~ 21:00

E32. 嵐化福牙醫診所
敦化南路一段270巷12號
(02) 2721-1639
請先電話預約

E33. 美信生醫館
忠孝東路四段30號
(02) 8772-5556
請參考門診時刻表

E34. 優明牙醫
大安路一段141號
(02) 2751-6768
10:00 ~ 21:00 (週一至五)
14:00 ~ 19:00 (週六)

E35. 佛牙爲牙醫
大安路一段101巷1號
(02) 8773-2735
09:00 ~ 21:00 (週一至五)

E36. 名祥牙醫診所
仁愛路四段278巷4弄6號
(02) 2711-7376
請先電話預約

E37. 玫德牙醫
仁愛路四段345巷4弄19號
(02) 2778-8728
14:00 ~ 22:00 (週一至五)
09:00 ~ 12:00 (週二四)

E38. 名流牙醫
仁愛路四段137號2樓
(02) 2776-0577
14:00 ~ 21:30 (預約制)

E39. 博全婦產科
大安路一段18號
(02) 2777-4427
09:30 ~ 21:30

E40. 好家眼牙醫
敦化南路一段160巷45號
(02) 2777-3536
11:30 ~ 22:00 (週一至五)
11:00 ~ 18:00 (週六)

E41. 明道牙醫
忠孝東路四段205巷9號2樓
(02) 2778-2910
預約制，15:00後電話預約

E42. 僖靈牙科
忠孝東路四段216巷44號4樓
(02) 2751-6488
10:00 ~ 12:00、
15:00 ~ 21:00 (週一至五)
(六日公休)

E43. 宋德牙醫診所
仁愛路四段145號3樓
(02) 2775-5121
請先電話預約

E44. 皓群牙醫診所
安和路一段53號2樓
(02) 2740-2979
預約制

E45. 太平洋眼科近視雷射中心
忠孝東路四段49巷2號8樓
(02) 0800-521-583
請先電話預約

E46. 光臨牙醫診所
敦化南路一段160巷58號
(02) 2752-0838
11:00 ~ 22:00

美 審美

D1. 伊法漾診所
大安路一段16巷13號
(02) 2721-3001
減重：12:00 ~ 20:00 (週二四)
10:00 ~ 16:00 (週六)

D2. 煥然一新
大安路一段51巷4號
(02) 2776-9879
10:00 ~ 22:00

D3. 維多利亞診所
忠孝東路四段210號4樓
(02) 2772-2079
10:00 ~ 21:00 (週一至五)
10:00 ~ 18:00 (週六)

D4. 漂亮整形外科
仁愛路四段345巷4弄26號
(02) 8771-5868
10:00 ~ 21:00 (週日公休)

D5. 晨曦生活診所
忠孝東路四段49巷12-2號
(02) 2752-5677
09:00 ~ 21:30 (週日公休)

D6. ION'S伊柔生活美學館
大安路一段98號
(02) 2781-7002
11:00 ~ 21:00 (週一至五)
11:00 ~ 20:00 (週六)
10:00 ~ 18:00 (週日)

D7. AT-1詩精緻特
大安路一段22號
(02) 2711-3009
10:00 ~ 22:00 (週日公休)

D8. 佐登妮絲美容
復興南路一段219巷25號
(02) 2741-6092
10:00 ~ 20:30 (週一至六)
10:00 ~ 20:00 (週日)

D9. 諾亞精緻整體美學
大安路一段116巷9號
(02) 8772-8151
10:00 ~ 22:00

D10. AVEDA.
大安路一段117號
(02) 2740-1038
11:00 ~ 21:30

D11. 喜安人美容美體概念
忠孝東路四段177號9樓
(02) 2772-9883
10:30 ~ 20:30 (週一至五)
09:30 ~ 18:00 (週六)

D12. 國際整形外科
忠孝東路四段177號4樓
(02) 2778-6148
10:00 ~ 20:00 (週日公休)

D13. 伊莉美容美體
忠孝東路四段177號4樓之6
(02) 2773-6805
11:00 ~ 21:00 (週日公休)

D14. 優天年整形
忠孝東路四段191號6樓之1
(02) 8771-8446
請先電話預約

D15. 維博醫整形外科
忠孝東路四段231號7樓之1
(02) 2771-3797
10:00 ~ 20:00

D16. 信逸醫美減肥中心
忠孝東路四段206號9樓
(02) 2776-3088
09:30 ~ 19:30 (週一至五)
09:30 ~ 15:30 (週六)

D17. 美麗廣診所
敦化南路一段216號6樓
(02) 6636-3516
10:00 ~ 21:00 (週一至五)
10:00 ~ 18:30 (週六)

D18. 芝力山大時尚整形診所
忠孝東路四段128號3樓
(02) 2752-9018
09:00 ~ 20:00

D19. 第凡內診所
忠孝東路四段126號6樓
(02) 8772-1319
10:00 ~ 21:00 (週一至五)
10:00 ~ 19:00 (週六)

D20. 榮康中整形外科診所
忠孝東路四段270巷12號
(02) 2771-6660
09:00 ~ 18:00 (週日公休)

D21. 丽妮新整形外科診所
忠孝東路四段120之12號12樓
(02) 2752-3008
15:00 ~ 19:00 (週一至五)
15:00 ~ 18:00 (週六)

D22. 麗新整形美容診所
忠孝東路四段130號3樓
(02) 2752-4829
14:30 ~ 21:30

D23. 追緻雅思
仁愛路四段151巷39號
(02) 8773-1330
11:00 ~ 22:00 (週一至六)
11:00 ~ 19:00 (週日)

D24. 優名整形外科
忠孝東路四段216巷32弄20號3樓
(02) 8773-7030
10:00 ~ 18:00 (週一至五)

D25. 纖雅堂
仁愛路四段151巷33號B1
(02) 2775-5918
09:30 ~ 22:00

D26. 新美整形
安和路一段29號4樓
(02) 2772-9880
10:00 ~ 20:00 (週日公休)

D27. 紐約整形外科
敦化南路一段219號2樓
(02) 2772-6268
10:00 ~ 19:30

D28. 丽麗如專業美容
忠孝東路四段216巷38號2樓之1
(02) 2751-2828
09:30 ~ 20:00 (週一至五)
09:00 ~ 20:00 (週六)

D29. 廣達美醫美中心
忠孝東路四段76號6樓之4
(02) 2778-2883
11:00 ~ 21:00

D30. 菲凡整形診所
忠孝東路四段162號3樓
(02) 2751-1088
12:30 ~ 21:00 門診(週一至五)
10:00 ~ 21:00 (美容會館)

D31. 雅丰整形診所
忠孝東路四段289號6樓
(02) 2751-7700
09:00 ~ 21:00

D32. 超醫診所
仁愛路四段109號2樓
(02) 2777-3636
13:00 ~ 21:00

D33. 超整形外科
忠孝東路四段65號3樓
(02) 2772-0300
10:00 ~ 19:00 (週一至五)

D34. 游清煜皮膚科診所
仁愛路四段151巷36號2樓
(02) 8771-9911
10:00 ~ 13:00 / 15:00 ~ 18:00 /
18:30 ~ 21:30 (週一至六)
(週日公休)

D35. 益福口腔外科
仁愛路四段147巷1號5樓
(02) 2778-7026
09:00 ~ 19:00

按 觸覺

C1. 博思堂漢醫館
大安路一段16巷7號
(02) 2776-0816
10:00 ~ 22:00 (週日公休) 預約

C2. 悅禾 Villa like
仁愛路四段27巷6號
(02) 2781-5591
10:30 ~ 03:30

C3. 按霸盲人健康按摩
敦化南路一段223巷64號之1
(02) 2778-6927
12:00 ~ 23:00

C4. 林薄荷推拿整復中心
大安路一段19巷20號
0939-069-060
10:00 ~ 22:00 (請先預約)

C5. 國如詩美容SPA館
大安路一段84巷11號
(02) 2778-6388
09:00 ~ 21:00

C6. 活力春養生會館
大安路一段19巷8號
(02) 2781-9933
11:00 ~ 02:00

C7. APIVITA SPA STORE
大安路一段83巷2號
(02) 2771-8750
12:30 ~ 21:00

C8. 瑞頌 RENASCENCE
忠孝東路一段126巷4號
(02) 8773-0098
13:00 ~ 22:00 (週日公休)

C9. 彭村梅女子spa美容機構
安和路一段21巷14號
(02) 2772-0266
10:00~21:00

C10. spa流行美容館
仁愛路四段345巷4弄6號
(02) 2771-2979
10:00 ~ 21:00 (週日公休)

C11. 世聖會館spa
忠孝東路四段177號6樓
(02) 8771-3976
09:00~21:00

C12. 完美主義spa
忠孝東路四段191號4樓
(02) 2773-2116
10:00 ~ 22:00 (週一至五)
10:00 ~ 20:00 (週六日)

C13. Y-美體會館spa
忠孝東路四段122-4號5樓
(02) 8772-1155
10:00~22:00

C14. 詩緻特美容機構
忠孝東路四段120號4樓
(02) 2772-2123
10:00 ~ 20:00 (週一至五)
10:00 ~ 17:00 (週六日)

C15. 寵麗莎美容集團
忠孝東路四段183號9樓之1
0800-056-388
10:00 ~ 20:00 (週日公休)

C16. 菲凡美容會館
敦化南路一段166號3樓
(02) 2711-5889
10:00~21:00 (週日公休)

C17. 華寶純按摩指壓
忠孝東路四段216巷19弄1號2樓
(02) 2751-2369 / 2771-0687
10:00 ~ 24:00 (親膜按摩服務)

C18. 玲妃美容美體美生坊
忠孝東路四段216巷15弄8號2樓
(02) 8771-9351
12:00~22:00

C19. 美樂生醫館
敦化南路一段160巷15號2樓
(02) 2771-4545
12:00~21:00

C20. 基洛莉spa
敦化南路一段233巷60號
(02) 2721-5939
10:00 ~ 20:00 (週一至六)
12:00 ~ 20:00 (週日)

C21. 舒顏推拿莉穴養生
敦化南路一段160巷20號
(02) 2773-1669
09:30 ~ 21:00 (週一至六)
看日預約

C22. 維得健康會館
忠孝東路四段248巷8號
(02) 2778-3138
11:00 ~ 23:00

C23. 李理養生館
敦化南路一段160巷15號2樓
(02) 2771-0262
11:00 ~ 01:00

C24. 蘭凱髮型沙龍附設保健法
大安路一段52巷21號2樓
(02) 2711-6601
09:00 ~ 20:00

C25. 達人Tui Na中傳統療法養生館
大安路一段116巷3號B1
(02) 8773-7094
09:00~21:00

C26. Perfect potion 優方芳療
忠孝東路四段60之2號
(02) 2721-7363
13:00~21:00

C27. sakura櫻花男女健康生活館
仁愛路四段110號
(02) 2707-8080
11:00 ~ 03:00

C28. 足步飛揚
忠孝東路四段216巷38號2樓
(02) 2778-0679
10:00 ~ 23:00

C29. 聖潤隆複整
忠孝東路四段216巷40弄10號之1
(02) 2773-9755
(請先預約)

C30. 御足養法紓壓足體養身會館
忠孝東路四段223巷10弄2號2樓
(02) 2711-0262
11:00 ~ 01:00

C31. ESCENTS芳療生活館
大安路一段106巷16號
(02) 8773-5905
10:00~22:00

C32. 二哥養生館
忠孝東路四段248巷8號2樓
(02) 2779-0506
11:00 ~ 22:00 (週一至六)
14:00 ~ 22:00 (週日) (預約制)

C33. 7號藥品香精人工作室
忠孝東路四段248巷6-7號
0988-981-328
13:00~22:30 (預約制)

C34. 佳麗美容坊
忠孝東路四段155號8樓之11
(02) 2731-9057
12:30 ~ 20:30

C35. 涵庭 HARNN&THANN
大安路一段135號
(02) 2752-5556
11:00 ~ 20:30

C36. 福安紀念館
(02) 2772-6726
09:00 ~ 17:00

熱紅酒 (TRIO提供)

喝麻酒太不時尚？喝酒又太不養生？時尚又講求養生的你，可以這樣做：

教您煮一碗冬天睡前可品嚐的熱紅酒，它的名稱是：MULL－由來為南歐人因堵鐵關係，積雜了很多的香料，因此加在酒的調製中，組合變化成溫暖的熱紅酒。

製作方法：

材料：紅酒一瓶750ml、500cc檸檬汁、100cc白蘭地、50cc蜂蜜、丁香一小茶匙、肉桂棒3~4根，再適量切上水果丁(例如蘋果丁/檸檬丁)

將上述準備好的材料倒入一個小盒子用小火加熱，在未煮前關火即完成，小提醒：酒重量避免沸騰，不然味道會變得苦澀。

心靈路線：

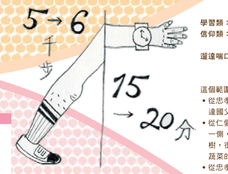

學習類：喜邦講堂、誠品講堂
信仰類：行道會台北教會、新生命教會、土地公廟、林三勝公廟
遛遠喝口氣類：一般從事文職工作的成年人，若想保健康，每日約要步行5,000至6,000步時間約為15-20分鐘。

這個範圍在東區有數條路線：
- 從忠孝東路與敦化南路口往東走，15-20分鐘，可遠國父紀念館，作個深呼吸。
- 從仁愛路與敦化南路口往東走，建議走台新銀行那一個，中午可遛躂，經過國泰金融大樓還有一片綠郁，很舒服，遇五可至明星學園對面，有專賣有機蔬菜的農學市集。
- 從忠孝東路與光復南路口往南走，遇見仁愛路向左轉，再走10分鐘，剛好到遠仁愛教化圓環，有富邦金融大樓不定時的當代藝術展，以及台新銀行的音樂會。

按摩穴位

1.按壓虎口，力道漸深，必須要按到感覺刺痛，功效才會顯著，平日多按，可減少頭痛，睡眠品質不好的頻率，如果睡醒了，需要快速的醒過，按壓此處會是市場賣的最快提供。

2.伸出你的掌心，用拇指去按壓另一個掌心的穴位，以兩個強線為主要的推按的路徑，分別是胃點、熱際穴、少府穴、大陵穴，可減少因手長期打電腦產生的僵硬，開通血液循環。

3.花了大多時間投入思考，如果不時做休息，雙免會覺得腦筋腫得疲累和遲鈍，要改善用腦過度的情形，日常便練可按壓整原本疲的風池穴，期開始的時候也許會很痛，等到不痛時再放開，就能獲得按壓刺激後的舒解效果。

藝術，
是對生活的一種承諾。

生命的 正動力

正當療效：
掌握世界脈動，提升生活品味

意外療效：
健談、人緣旺，
甚至遇見生命裡的他或她，
這裡充滿驚喜，
本來嘛！
生活的複方就該由
你調配。

富邦講堂

報名專線：02-27547998
www.fubonart.org.tw

鍋裡乾坤大 湯中日月長

正確療效：
養生補氣

意外療效：
增加人氣。
歡聚、慶功、送舊，
或心情低落，
都可以來健康醉一場，
身體好人緣佳，
啊～福氣啦！

客服電話：02-27218899
網址：www.udd.com.tw

瑞頌 RENASCENCE
極致五感呵護 分享美好人生

- 正確療效：讓你找回觸覺以外的感知，尋找能量新視野。
- 意外療效：你的生活急速失衡了嗎？要不試著在天平上放上「美感態度」，什麼問題都可以迎刃而解了。

地址：大安路一段126巷4號
TEL：02-8773-0098

Be Yoga，be yourself 舒筋展骨、釋放壓力

哪裡有蝶蝶報報？

- 好蝶餐廳 VVG BISTRO
- 好蝶餐廳 VVG TABLE
- 好蝶本事 VVG Something
- 好蝶烤爐 VVG BONBON
- 蝴蝶
- POP MART
- SE(RE)T service
- SOUL FOOD
- 小熊森林
- LETF'OOT
- figure 2|手工包膜
- 優昨毛頭與造珠來力
- PStaaas
- Paradise Toy Land
- 行禮會台北教會
- 傳寶
- cafe isyoni
- NONZERO
- HC
- akuma caca
- 哲可府
- shiho
- minka
- 聚慧旗艦店
- 誠品敦南店
- C25度咖啡館
- 對應髮廊
- Mr. Paco pizzeria
- 花蓮團購部
- N.Y. BAGELS CAFE 仁愛店
- 寶邦藝術基金會
- refresh miho
- TSUMORI CHISATO
- 聚慧 Design
- Be Yoga
- 鍾鼎詩所
- 獨獨咖啡
- 瑞頌 RENASCENCE
- 涵庭 HARNN&THANN
- 02-2731-2609
- 02-2721-7823
- 02-8771-5172
- 02-2778-5185
- 02-2755-5077
- 02-2781-8909
- 02-2781-2224
- 02-8771-3102
- 02-8773-2234
- 02-2752-1669
- 02-2754-6655
- 02-8771-9762
- 02-2771-7816
- 02-2779-0085
- 02-2752-5005
- 02-2777-3636
- 02-8771-4362
- 02-8773-0098
- 02-2752-5556

+

- N.Y. BAGELS CAFE 信義店
- N.Y. BAGELS CAFE 內湖店
- 皇冠小廚場
- 信義路五段122號
- 內湖路一段306號
- 敦化北路120巷50號B1
- 02-2723-7977
- 02-2627-2886
- 02-2716-8888

正確療效：
舒筋展骨、釋放壓力。

意外療效：
梵唱有益丹田，切記勿動緩，
有朝一日將能脫離高音音域必破之苦海，
KTV沒無不驕傲無不克！

地址：復興南路一段219巷15號1樓 TEL：02-2752-5005